



**DIRETORIA EXECUTIVA DE GESTÃO DE BENS, SERVIÇOS E PATRIMÔNIO**  
**GERÊNCIA DE SUPRIMENTO E CONTROLE PATRIMONIAL**  
**COORDENAÇÃO DE CONTROLE DO PATRIMÔNIO MOBILIÁRIO**

**ESPECIFICAÇÃO TÉCNICA**

**2.87.20.206-9**

**MESA DE MADEIRA P/ REUNIÃO EM MELAMÍNICO REDONDA – 1,00**

**1. Tampo**

Em chapa de aglomerado BP, espessura de 18mm, dimensões de 1000mm de diâmetro com acabamento melamínico texturizado nas duas faces cor ovo.

Será fixado à estrutura da base superior através de 4 (quatro) parafusos passantes diâmetro 1/4" para chave halen, cabeças com diâmetro de 17mm com porcas sextavadas e arruelas de pressão. Todos com acabamento oxidado preto sendo as cabeças dos parafusos rebaixadas na madeira sem qualquer saliência no tampo.

As arestas do tampo serão recobertas por perfil "T" de PVC espessura de 2mm reto na cor marfim aplicado pelo sistema "HOT MELT".

As furações de fixação do tampo deverão obedecer rigorosamente as indicações do projeto, uma vez que a montagem deverá ser reversível, possibilitando a utilização do tampo nos dois lados.

**2. Estrutura Desmontável**

Constituída por 03 (três) partes que se encaixam: 01 (uma) base superior com 4 (quatro) hastes, 01 (um) tubo central e 01 (uma) base inferior com 5 (cinco) hastes, conforme detalhes no projeto.

**2.1. Base Superior**

Dotada de 04 (quatro) hastes com 400mm de comprimento para sustentação do tampo, em tubo industrial 30mm x 50mm chapa 18, sendo dotada de uma base em forma de "copo" em tubo redondo com 100mm de comprimento e **75mm** de diâmetro em chapa 1/8" para que se encaixe no tubo central, com acabamento em pintura eletrostática epóxi pó, preto fosco, após tratamento pelo processo de decapagem e fosfatização com topos dotados de acabamento com ponteiros próprios de PVC na cor preta.

**2.2. Tubo Central**

Em tubo redondo com 630mm de comprimento e **73mm** de diâmetro em chapa 1/8", se encaixando dentro dos tubos das bases superior e inferior, com furos nas duas extremidades onde serão fixados parafusos 1/4" 80mm de comprimento, atravessando os dois tubos já encaixados, conferindo travamento entre os tubos. Com acabamento em pintura eletrostática epóxi pó, preto fosco, após tratamento pelo processo de decapagem e fosfatização.

**2.3. Base Inferior**

Dotada de 05 (cinco) hastes com 300mm de comprimento (pés), em tubo industrial 30mm x 50mm chapa 18, sendo dotada de uma base em forma de "copo" em tubo redondo com 100mm de comprimento e **75mm** de diâmetro em chapa 1/8" para que se encaixe no tubo central, dotada de sapatas niveladoras e antiderrapantes, com acabamento em pintura eletrostática epóxi pó, preto fosco, após tratamento pelo processo de decapagem e fosfatização com topos dotados de acabamento com ponteiros próprios de PVC na cor preta.

**3. Embalagem**

A mesa deverá ser fornecida completa, inclusive com todas as ferragens e acessórios necessários, desmontada com prospecto explicativo de montagem e embalada individualmente.

**DESENHO TÉCNICO**

**2.87.20.206-9**

**MESA DE MADEIRA P/ REUNIÃO EM MEL. REDONDA - 1,00**

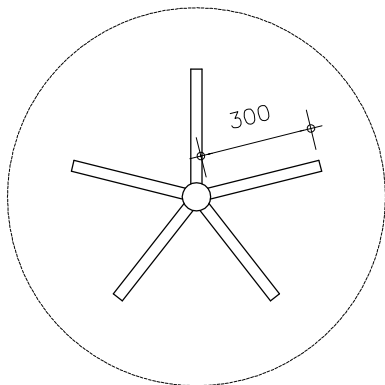

**VISTA DO TAMPO**

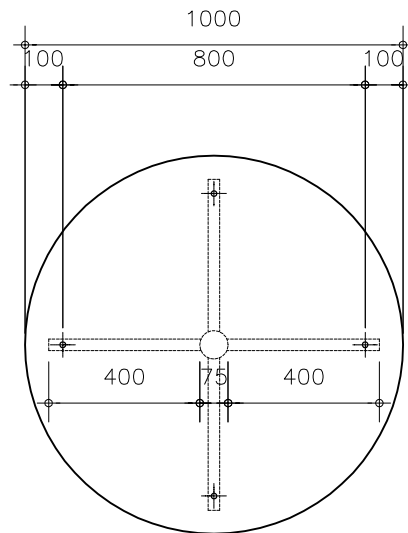

**VISTA SUPERIOR**

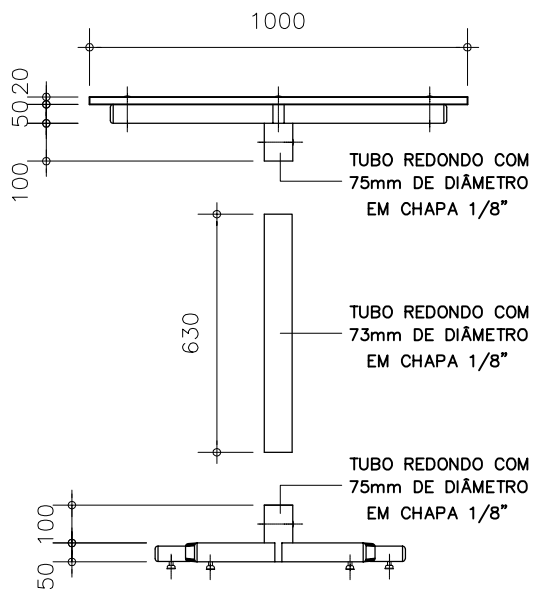

**VISTA ENCAIXES**

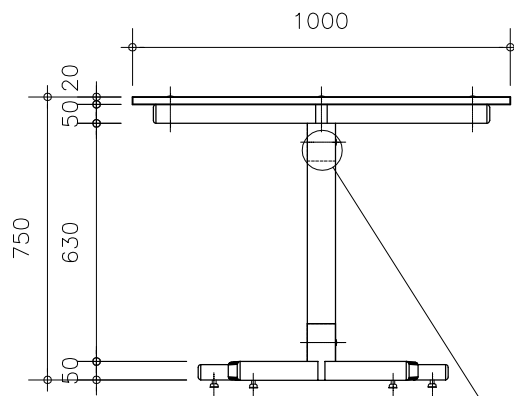

**VISTA FRONTAL**

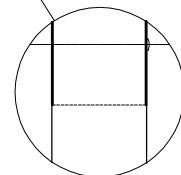

**DETALHE DO ENCAIXE DOS TUBOS**